

**CicloClub** è un programma per PC studiato per la gestione delle **squadre ciclistiche**, in particolare delle squadre cicloturistiche / cicloamatoriali. Il programma nasce dalla esperienza diretta di gestione di squadre ciclistiche e renderà molto più semplice il lavoro dei presidenti e dei segretari di questo tipo di società. Contiene molte funzionalità specificatamente studiate per il settore cicloturistico/amatoriale del ciclismo.

Vediamo in dettaglio le caratteristiche del programma:

### Gestione anagrafica dei soci

La scheda anagrafica dei soci è la base di partenza per una semplice e veloce gestione della vostra società. Oltre ai dati anagrafici dei soci, in questa scheda potrete gestire:

- **Fototessera** e dati relativi al tesseramento
- Date di scadenza dei **certificati medici**
- Dati relativi alla **attività** del ciclista
- **Taglie e misure** dell'abbigliamento tecnico con gestione della tabella di distribuzione delle taglie rispetto alla lista dei soci ( utile per effettuare gli ordini di nuovo materiale tecnico )
- **Partecipazioni** del socio a gare, raduni e granfondo. Questi dati permettono l'elaborazione automatica delle classifiche sociali

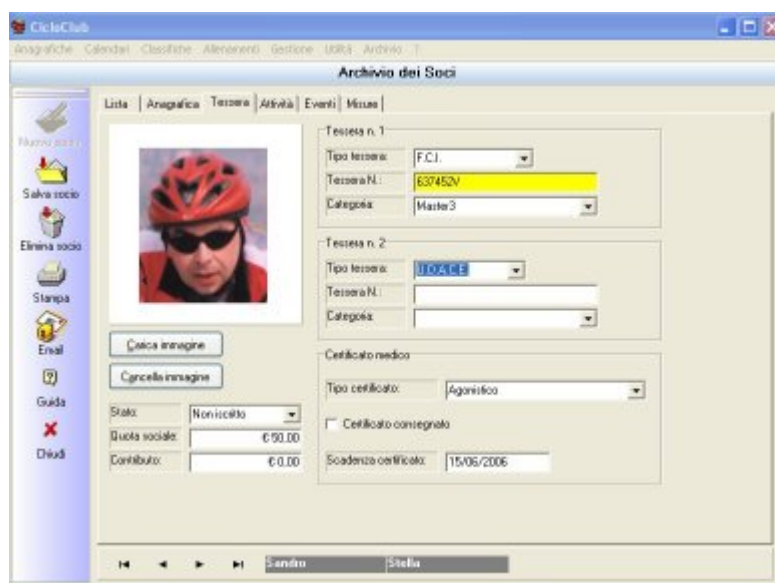

Nella gestione anagrafiche sono inoltre incluse:

- Scheda del **direttivo** della società
- Schede degli **sponsor**
- Schede dei **fornitori**

## Gestione dei calendari sociali

Nel programma è prevista la redazione e stampa dei calendari sociali per:

- **Raduni** cicloturistici
- **Gare** amatoriali
- **Granfondo**

In particolare per le granfondo è prevista la possibilità di memorizzare tutti i dati relativi al percorso e alla iscrizione. Inoltre è possibile gestire le **liste di prenotazione alla granfondo**. Usando le liste di prenotazione si possono generare automaticamente le schede per l'iscrizione da inviare alla società organizzatrice per iscrivere alla granfondo i soci prenotati che si erano prenotati. Con il programma viene inoltre fornito un archivio aggiornabile già comprensivo dei dati relativi a percorso ed iscrizione delle più note granfondo amatoriali che si disputano in Italia.

## Gestione delle classifiche e delle statistiche

Il programma prevede una ampia e diversificata gestione delle classifiche relative alla attività cicloturistica e cicloamatoriale dei soci.

- Classifiche sociali basate sul punteggio assegnato in base alle partecipazioni ai **cicloraduni**
- Classifiche sociali basate sul punteggio assegnato in base ai risultati nelle **granfondo**
- Memorizzazione dei dati relativi ai **risultati** ottenuti in gara
- Possibilità di stampare **statistiche** per gara e per ciclista

## Gestione contabilità, magazzino e verbali

Il programma prevede diverse schede per la gestione delle problematiche organizzative e gestionali della società ciclistica:

- Gestione di un illimitato numero di **conti** con movimentazione di prima nota, utile per tenere sotto controllo la cassa contanti, il conto corrente e altri eventuali conti utilizzabili nella gestione della squadra, come i conti aperti per gestire le iscrizioni.
- Gestione del **magazzino** articoli come memorizzazione di taglia e fornitore. Gestione dei movimenti di carico/scarico dal magazzino
- Gestione della redazione e stampa del **bilancio** annuale della squadra
- Gestione della memorizzazione dei **verbali** delle riunioni del direttivo.

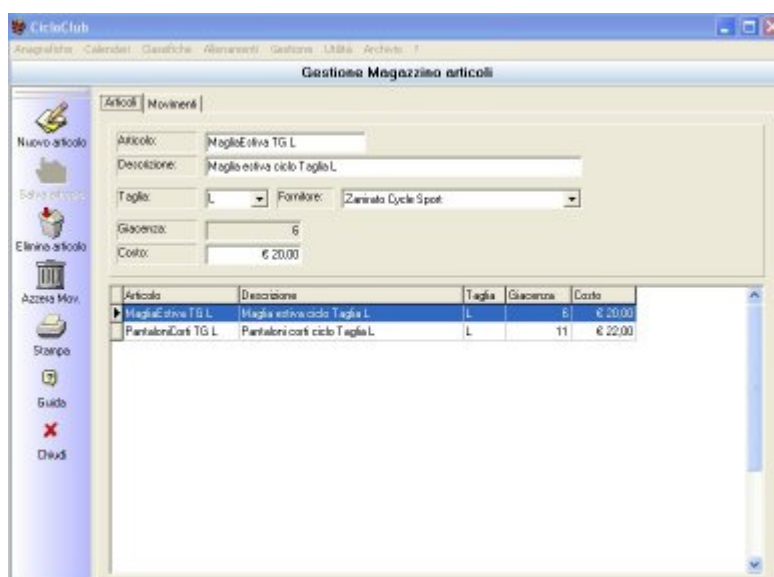

## Gestione allenamenti e diario ciclisti

Nel programma è prevista la possibilità di memorizzare dati relativi agli allenamenti della squadra:

- Diario delle uscite collettive con compilazione scheda per ogni partecipante
- Diario specifico per ogni ciclista della squadra, nel quale registrare tutti dati relativi alla stagione del ciclista, compresi visite mediche, andamento del rapporto peso/potenza, tempi ri recupero ecc.

## Altre funzionalità ...

Nel programma sono incluse molte altre funzionalità molto utili nella gestione di una squadra

- Agenda appuntamenti
- Scadenzario
- Modulo Mailing, per generare e stampare in automatico lettere da spedire a tutti i soci
- Modulo E-Mailing per spedire in automatico una email a tutti i soci

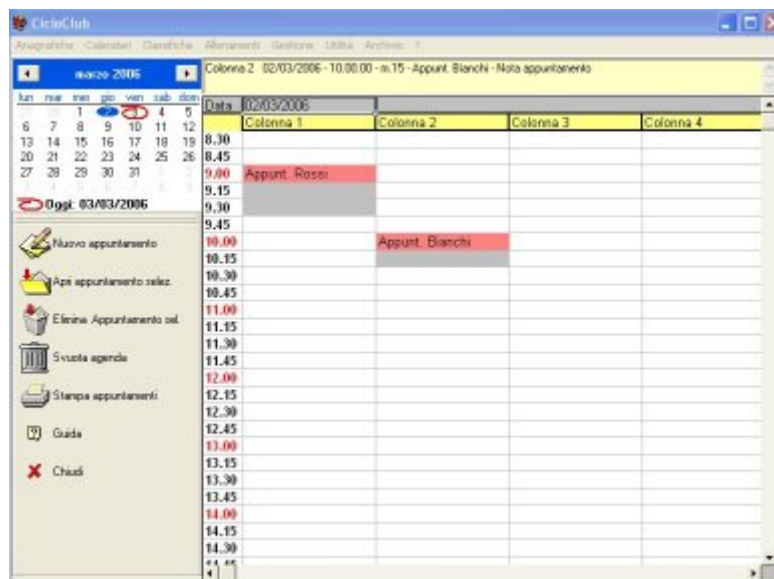

Completano il programma le seguenti funzionalità:

- Gestione delle procedure di **backup** e ripristino dei dati
- Possibilità di impostare una **password** per accedere al programma ( a norma con la legge sulla Privacy )

## Requisiti di minimi di sistema

**Computer:** PC Pentium 4 o equivalente

**Sistema operativo:** Microsoft Windows 98/Me/XP

**Memoria RAM:** 128 Mb

**Spazio libero su disco rigido:** 20 Mb

## Per contatti ed informazioni



**STELLA Informatica**  
di Stella Sandro

Via Cavour 30 / Int 2 45026 Lendinara (RO)

Tel/Fax: 0425 600244 Email: [info@stellainfor.com](mailto:info@stellainfor.com)

[www.stellainfor.com](http://www.stellainfor.com)